Bebauungsplan Nr. 83 „Freiflächenphotovoltaikanlage westlich B301“ - Vorhaben- und Erschließungsplan

M 1:3.000 14.10.2024

N
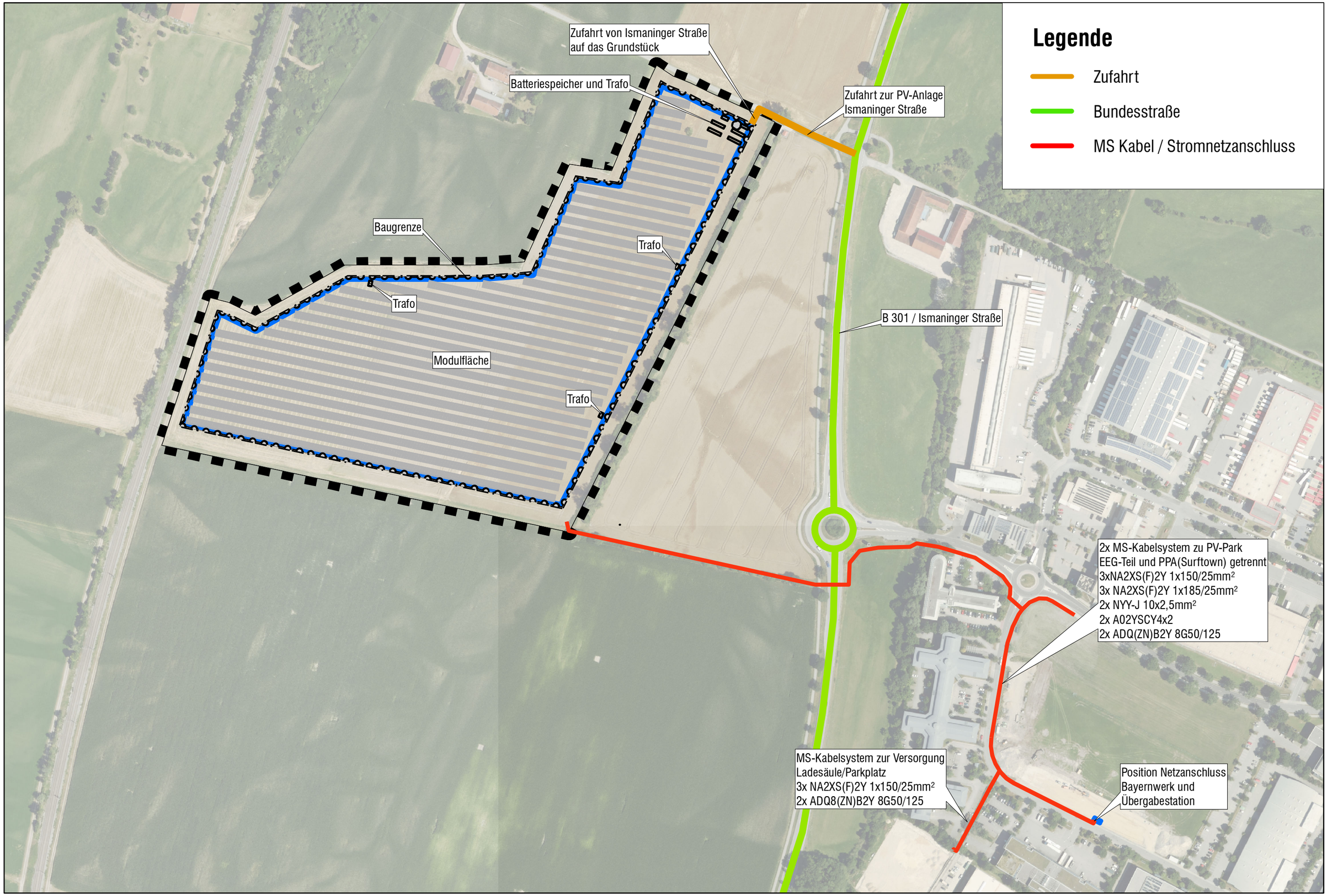
LÄNGST die LANDSCHAFTSARCHITEKTEN